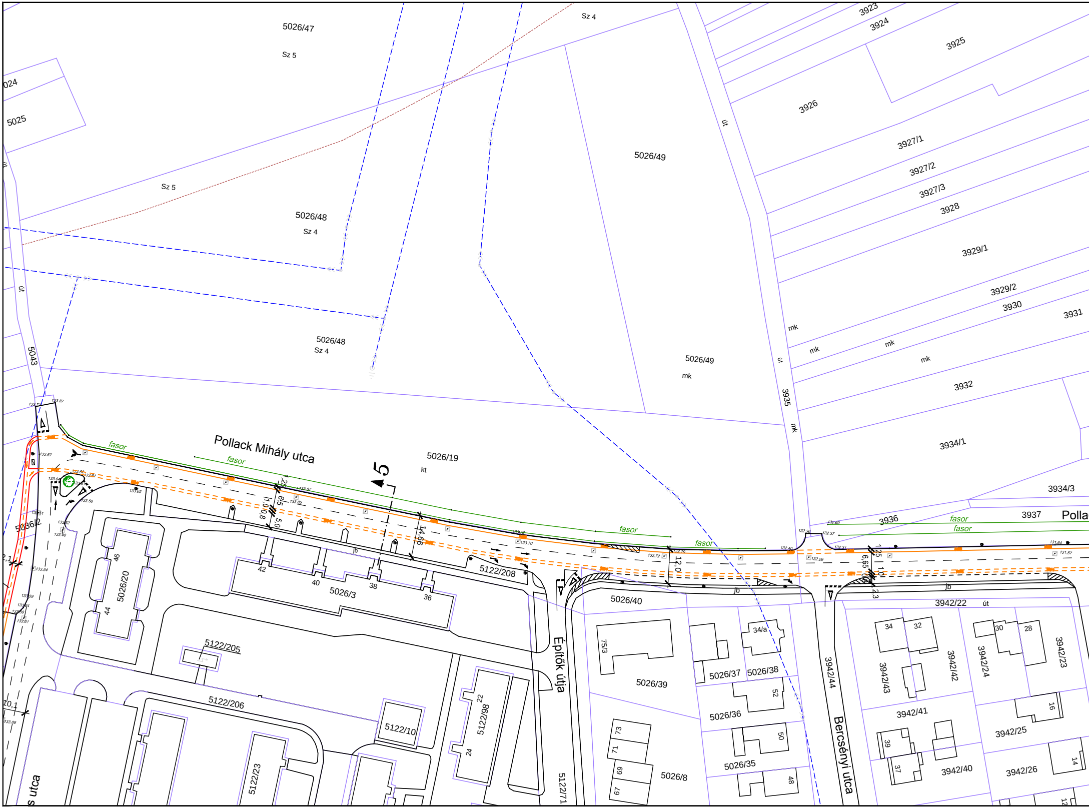
5026/47
Sz 5
Sz 4
3923
3924
3925
3926
024
5025
út
5026/49
3927/1
3927/2
3927/3
3928
3929/1
3929/2
3930
3931
Sz 5
5026/48
Sz 4
5026/48
Sz 4
5043
út
mk
mk
mk
mk
5026/49
mk
út
3935
mk
3932
3934/1
3934/3
3936
3937
Polla
fasor
fasor
fasor
fasor
fasor
fasor
Pollack Mihály utca
5026/19
kt
5
14,66
12,0
6,65
5,0
1,0
1,25
2,1
10,1
5036/2
46
5026/20
44
42
40
38
36
5026/3
jb
jb
jb
5122/208
5026/40
3942/22
út
34
32
30
28
75/3
34/a
5026/39
5026/37
5026/38
52
3942/44
3942/43
3942/42
3942/24
3942/23
Építők útja
Bercsényi utca
5122/205
5122/206
5122/10
22
5122/98
24
5122/23
s utca
5122/71
73
71
69
67
5026/8
5026/36
50
5026/35
48
3942/41
16
39
37
3942/40
3942/25
3942/26
14
12

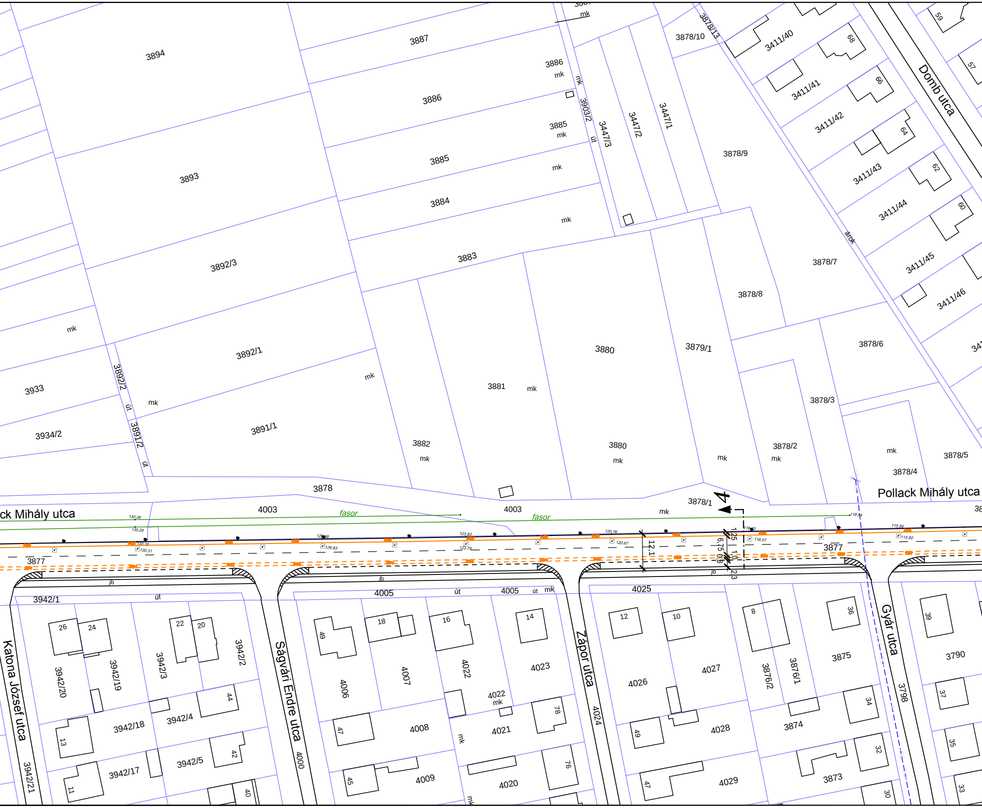
3894
3887
3886
mk
3886
3903/2
út
3885
mk
3885
mk
3884
mk
3883
3893
3892/3
3892/1
3892/2
út
3891/2
út
3891/1
3933
3934/2
mk
mk
mk
3447/3
3447/2
3447/1
3878/10
3878/13
3878/9
3878/7
3878/8
3878/6
3878/3
3878/2
mk
3878/5
3878/4
mk
3879/1
3880
3880
mk
mk
3881
mk
3882
mk
3878
3878/1
mk
3411/40
3411/41
3411/42
3411/43
3411/44
3411/45
3411/46
68
66
64
62
60
59
57
árok
Domb utca
Pollack Mihály utca
ck Mihály utca
4003
4003
fasor
fasor
3877
3877
jb
jb
jb
12,1
6,75
1,25
1,0
2,3
0,8
3942/1
út
4005
út
4005
út
mk
4025
Katona József utca
Ságvári Endre utca
Zápor utca
Gyár utca
26
24
22
20
3942/20
3942/19
3942/3
3942/2
44
3942/4
3942/18
13
42
3942/5
3942/17
11
40
3942/21
4000
49
18
16
14
4006
4007
4022
4023
4022
mk
78
47
4008
4021
mk
45
4009
4020
76
mk
4024
12
10
8
36
4026
4027
3876/2
3876/1
3875
49
4028
34
3874
47
4029
32
3873
30
3798
39
3790
37
35
33

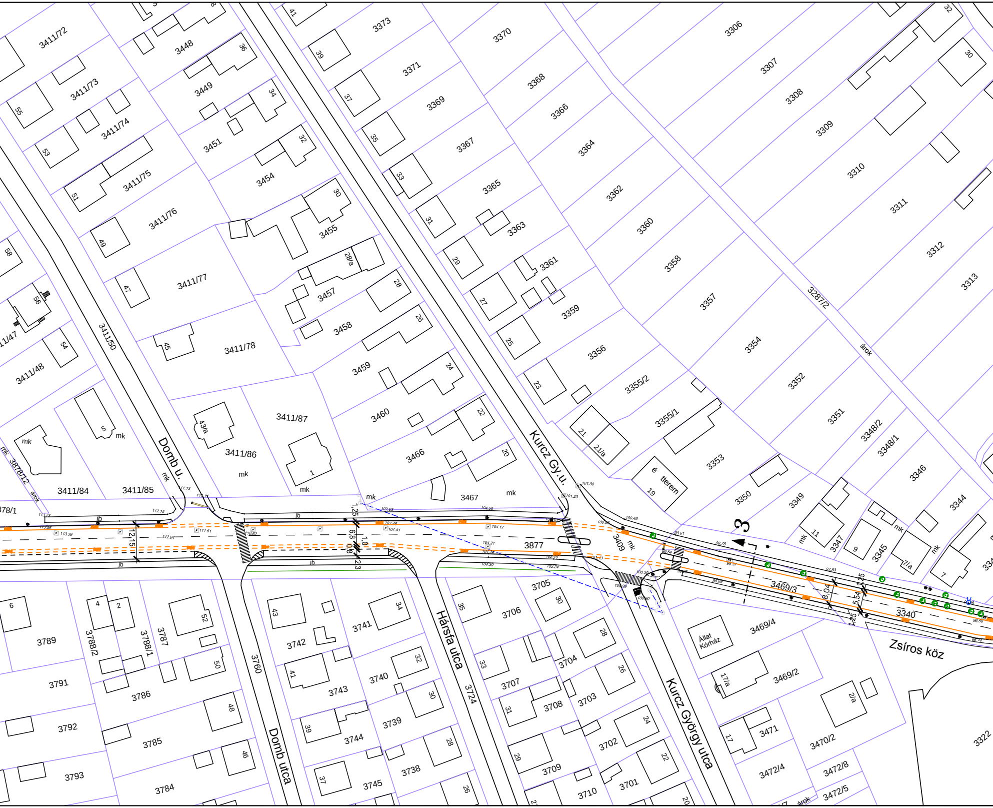
3411/72
3411/73
3411/74
3411/75
3411/76
3411/77
3411/78
3411/87
3411/86
3411/84
3411/85
3411/48
3411/50
3878/12
3448
3449
3451
3454
3455
3457
3458
3459
3460
3466
3467
3373
3371
3369
3367
3365
3363
3361
3359
3356
3355/2
3355/1
3353
3350
3349
3347
3345
3370
3368
3366
3364
3362
3360
3358
3357
3354
3352
3351
3348/2
3348/1
3346
3344
3306
3307
3308
3309
3310
3311
3312
3313
3287/2
3877
3409
3469/3
3469/4
3469/2
3470/2
3471
3472/4
3472/8
3472/5
3340
3322
3789
3788/2
3788/1
3787
3786
3785
3784
3791
3792
3793
3760
3742
3741
3740
3739
3738
3743
3744
3745
3724
3705
3706
3707
3708
3709
3710
3704
3703
3702
3701
Domb u.
Kurcz Gy.u.
Domb utca
Hársfa utca
Kurcz György utca
Zsíros köz
Állat Kórház
terem
árok
mk
jb
3

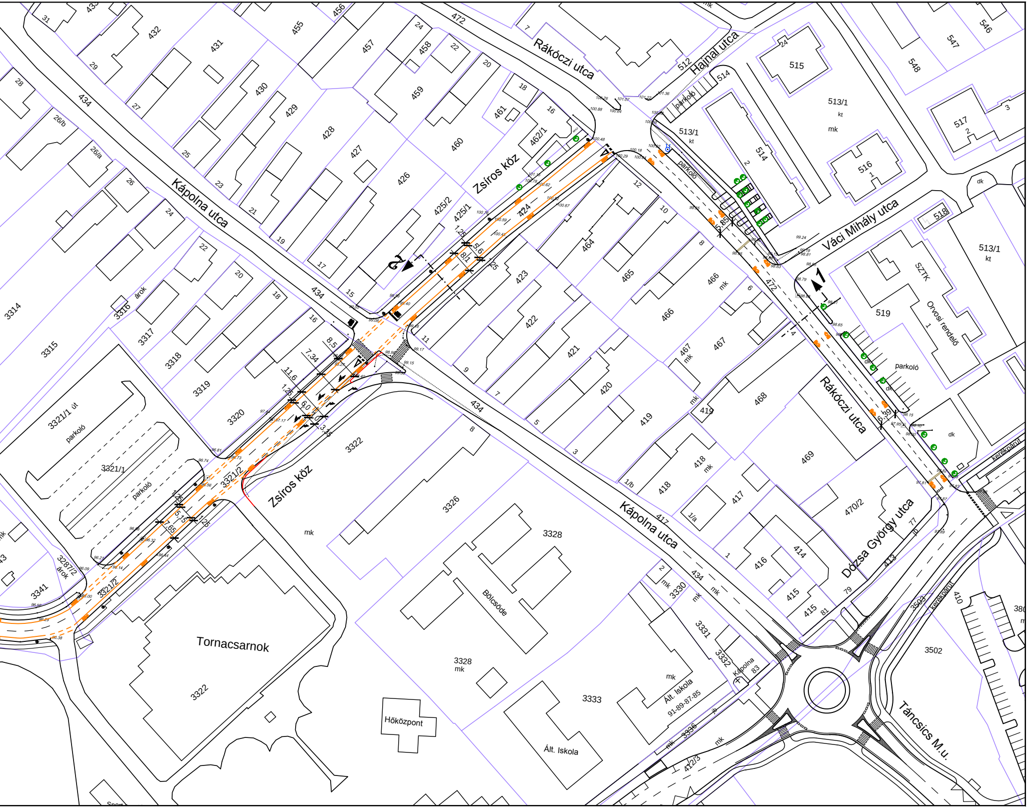
Rákóczi utca
Hajnal utca
Zsíros köz
Kápolna utca
Váci Mihály utca
Dózsa György utca
Táncsics M.u.
Tornacsarnok
Hőközpont
Bölcsőde
Ált. Iskola
Ált. Iskola 91-89-87-85
Kápolna 83
SZTK
Orvosi rendelő
parkoló
kerékpárút
árok
mk
kt
dk
3314
3315
3316
3317
3318
3319
3320
3321/1
3321/1 út
3321/2
3322
3326
3328
3330
3331
3332
3333
3336
3341
3287/2
3502
3503
412/3
413
414
415
416
417
418
419
420
421
422
423
424
425/1
425/2
426
427
428
429
430
431
432
433
434
455
456
457
458
459
460
461
462/1
464
465
466
467
468
469
470/2
472
512
513/1
514
515
516
517
518
519
546
547
548
26/a
26/b
1
2

PROURBE KFT

MÉRNÖKI ÉS VÁROSRENDEZÉSI
KORLÁTOLT FELELŐSSÉGŰ TÁRSASÁG
BUDAPEST
H–1034 Budapest, Szomolnok u. 14.
Telefon:250–5064 www.prourbekft.hu

File neve:Helyszinrajz-1vált.dwg

Munkaszám:	Rajzszám:	Dátum:	Méretarány:
23/14.	2.	2014.10.	1:1000

Megbízó:
Paks Város Önkormányzata

A munka megnevezése:
Rákóczi u.-Zsíros köz-Pollack M. u.-Gesztenyés u. mentén vezetett kerékpárút döntés-előkészítő tanulmánya

Munkarész:
I. VÁLTOZAT Rákóczi u. - Zsíros köz -Pollack M.u. helyszínrajza

Tervező:	Ellenőr:	Ügyvezető ig.:
Imecs Anikó	Dulicz László	Dulicz László